Specyfikacja Loży biznesowej SKYBOX / Specification of the SKYBOX business box

nr loży: **V.4.7**
skybox no:

powierzchnia: [28,80] m²
apartment area:

wymiary: [3,37 x 8,46] m
dimensions:

parking VIP 1 miejsce parkingowe
parking VIP: 1 parking space

kondygnacja: I poziom
storey: first floor

Ilość miejsc na trybunach: 12 szt.
number of seats in the stands:

standard wyposażenia oraz wykończenia:
equipment standard and finishes:

szafka kuchenna + zlewozmywak, sofa 3-oso., stolik kawowy.Wykładzina dywanowa, ściany kolor biały, sufit czerniony, komplet opraw świetlnych, ind. sterownik temp. Wejście z kontrolą poprzez czytnik kart.

kitchen cabinet + sink, 3-seater sofa, coffee table. Carpet, white walls, blackened ceiling, set of light fixtures, individual. temperature controller. Input with control via card reader.

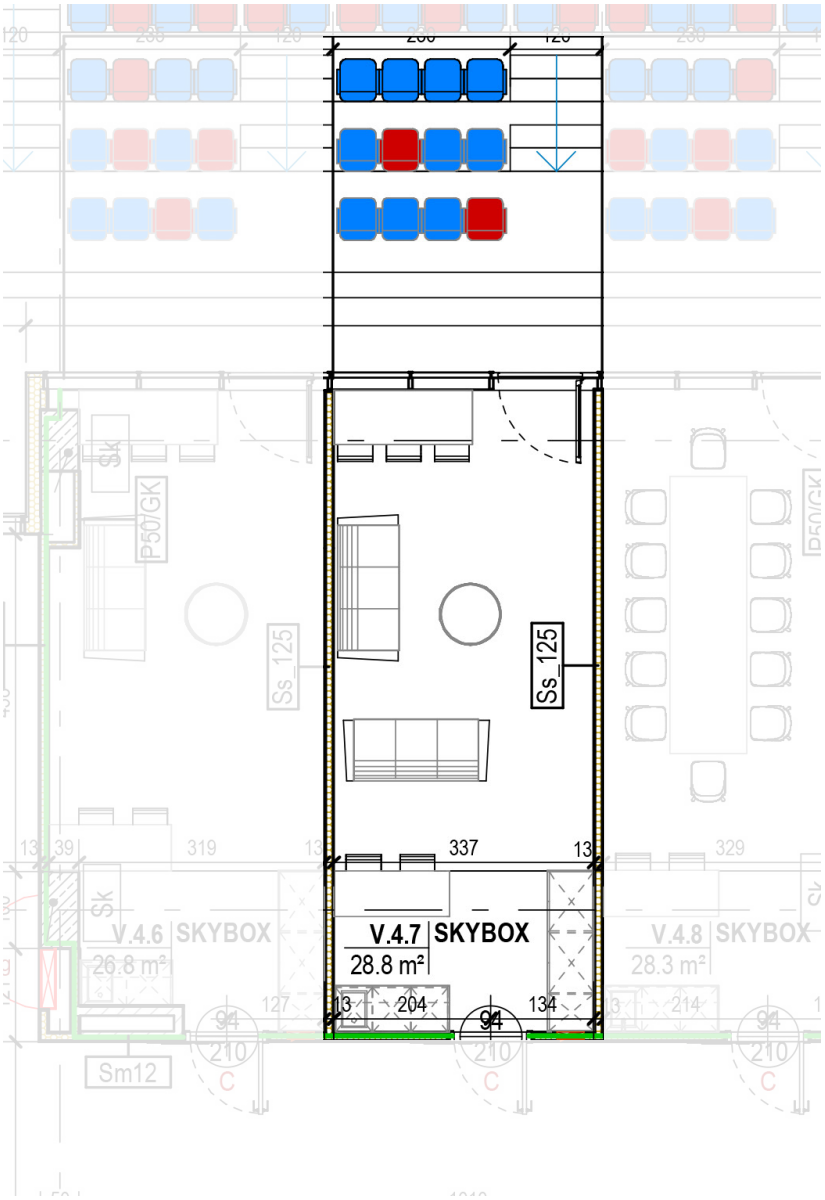

V.4.7

Własna ARANŻACJA:
SKYBOX arrangement

Możliwość własnej aranżacji wnętrza, przy najmie na okres minimum 18 miesięcy. Po uzyskaniu zgody Wynajmującego, Zakładu Komunalnego oraz Wykonawcy Stadionu Opolskiego – MIRBUD sp. z o.o. wszelkie koszty ponosi Podnajemca.

Possibility to arrange the interior yourself, with a lease for a minimum period of 18 months. After obtaining the consent of the Lessor, the Zakład Komunalny and the Contractor of the Opole Stadium - MIRBUD sp. z o.o., all costs are borne by the Subtenant